■施設の概要

【建物概要】

- 木造在来軸組工法 2 階建
- 敷地面積：831.61 ㎡
- 延床面積：483.60 ㎡

【定　　員】

- 登録定員 29 人
- 通い定員 18 人
- 泊り定員　9 人

【設　　備】

個室 9 部屋（内和室 2 部屋）
火災報知器 / 火災通報装置
スプリンクラー装置 / 機械浴槽

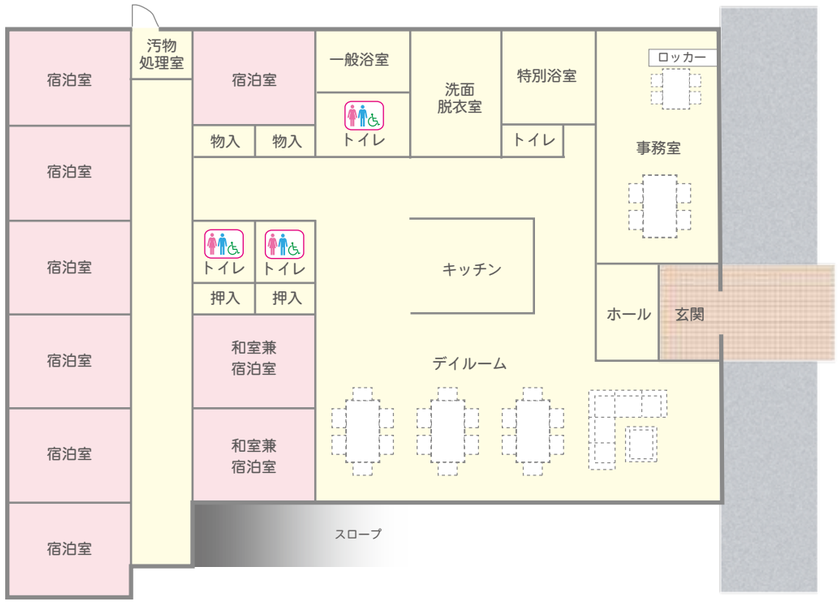

平面図

■付近の案内図

- 公立南三陸診療所…車で 5 分
- 南三陸町役場……車で 5 分
- さんさん商店街……車で 15 分
- ローソン……車で 3 分

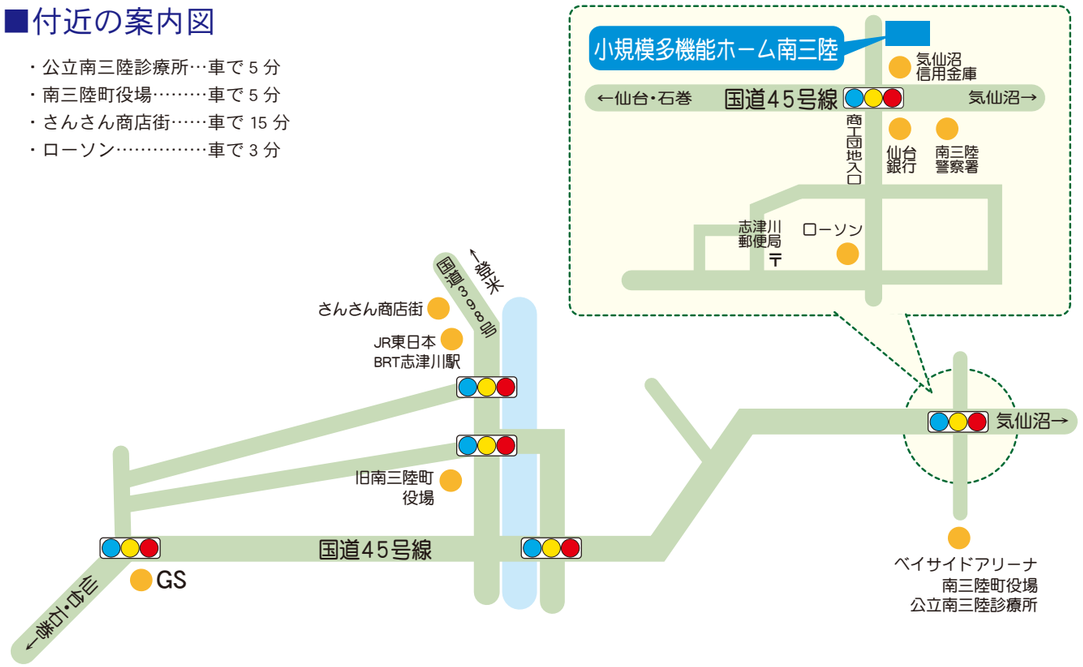

小規模多機能ホーム南三陸
湖山医療福祉グループ 医療法人社団 湖聖会
〒986-0726　宮城県本吉郡南三陸町志津川字磯の沢 117-49
TEL 0226-46-1306　FAX 0226-46-1307
E-mail　syoukibo-minami@feel.ocn.jp

楽しく過ごす くつろぎの空間…

どなたにも
自分らしい毎日を
お過ごしいただくために。

小規模多機能ホーム南三陸
湖山医療福祉グループ 医療法人社団 湖聖会

自らが受けたいと思う医療と福祉の創造

小規模多機能型居宅介護とは…

介護を必要とされる方が住み慣れた地域で今まで通りの生活スタイルを、24時間体制で支えるための介護サービスです。
柔軟なサービス形態でご家庭の生活スタイルを重視したサービス提供をします。
また地域との繋がりを尊重します。

サービス内容

「通い」を中心に、ご本人の様態や希望に応じて、「宿泊」、「訪問」といったサービスを組み合わせて「自宅で継続して生活するために」必要な支援を行います。
「通い」で顔なじみになった職員が「宿泊」や「訪問」の際にも対応する事で環境の変化に敏感な高齢者(特に認知症の方)の不安を和らげることができます。

リビングスペース

居室

機械浴室

ユニットバス

小規模多機能型居宅介護のイメージ

泊まりサービス(定員9人)

必要な時いつでもご利用できます。
また「通い」との組み合せも可能です。

通いサービス(1日18人)

午前9時30分から午後5時までご希望に合せて利用ができます。

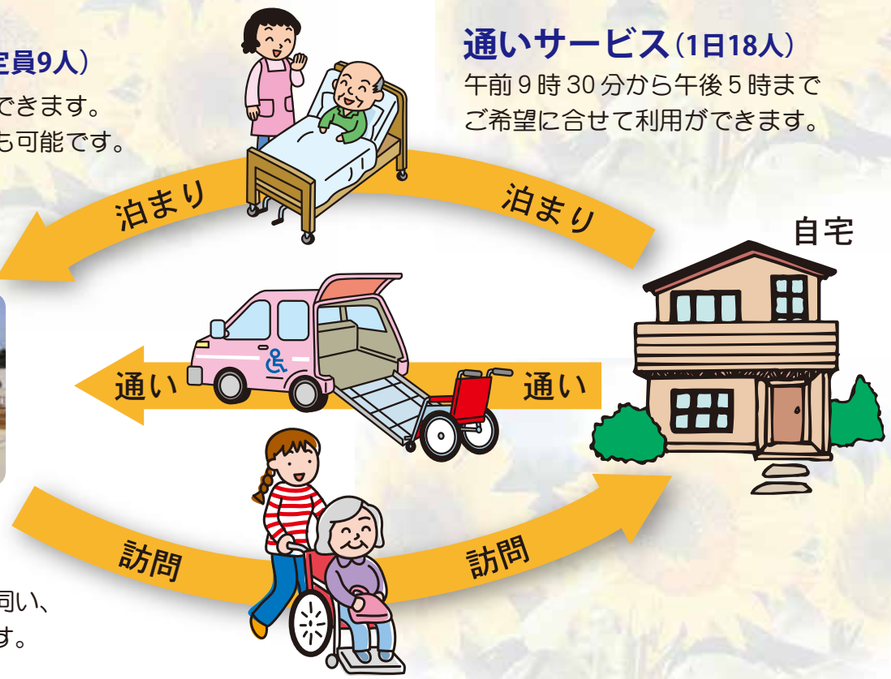

小規模多機能ホーム南三陸

訪問サービス

顔なじみの職員が自宅に伺い、必要な支援をおこないます。

Q1 どんな人が利用できますか？

A1 南三陸町内に在住で、要介護認定を受けている方なら、利用登録できます。
ただし、29名までの登録に限定されています。

Q2 サービスを何回利用しても費用は同じですか？上限はありますか？

A2 基本的には何回でも利用できます。ただし、1日の通いサービス利用者数や宿泊部屋数は決められていますので、事業所のケアマネージャーがご利用者様とご相談の上、決めさせていただきます。

Q3 泊まりは何回可能ですか？

A3 特に決められておりませんが、長期入所の施設ではありません。その方が必要なときに必要なだけの対応をさせていただきます。
また、必要な理由があれば、運営推進会議にて協議したうえ、長期的な宿泊も可能です。

Q4 申し込みはどうすればいいのでしょう？

A4 小規模多機能ホーム南三陸までご連絡いただければ、スタッフがご説明にお伺いします。尚、本登録前にお試し利用も可能です。

こやまケア

私たちはお客様に対して限りなくお一人おひとりに寄り添い、お年寄りが生きる希望や喜びを持ち続け、笑顔のなかで生き生きと暮らせるようなケアを目指します。具体的には施設評価、個人評価、お客様アンケート、研究発表などを通して課題に対し真摯に向き合い、改善活動を通してケアの向上、個人のレベルアップを図っております。私たちの目指すケアを「こやまケア」と呼び、湖山医療福祉グループのケアの中心的な考えとなっています。

個人情報の保護に関して

事業所では、お客様の尊厳を守り安全に配慮する施設理念の下、お預かりしている個人情報について、特定した利用目的以外に使用致しません。又、当事業所職員である期間及び事業所職員でなくなった後においても、業務上知り得た個人情報を漏らすことがないよう指導教育を徹底しています。